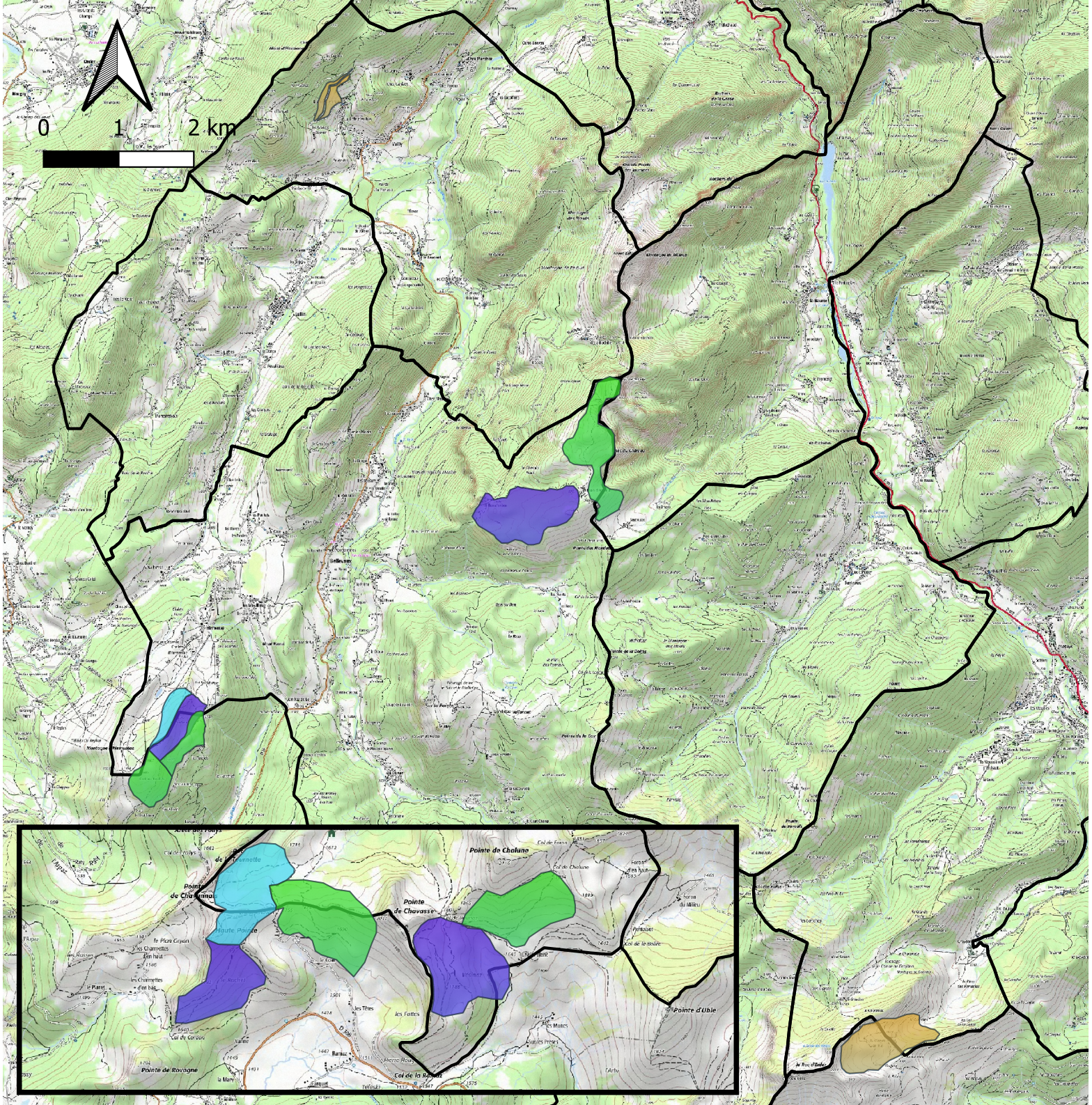

Alpages protégés par des chiens
--
Vallée du Brevon-Roc d'Enfer

Légende

- début de saison
- fin de saison
- milieu de saison
- toute la saison

Service des écogardes
06 03 07 78 56
ecogarde@hautchablais.fr

HAUT CHABLAIS INTERCO

Important:

Alpage de Nifflon : troupeau en liberté gardé par un berger le jour, en parc la nuit. Deux patous. Présence de panneaux d'information aux abords de l'alpage.

Alpage d'Hirmentaz : troupeau + 2 chiens nommés Oslo et Pitt, en parc jour et nuit. Ne pas s'éterniser près du filet pour ne pas trop solliciter les chiens.

Alpage du Coin (Haute Pointe) : troupeau en liberté, gardé par un berger et 5 chiens de protection. Attention, alpage privé, chiens interdits, sentiers fermés en fonction de l'emplacement du troupeau au fil de la saison.

Alpage de Chalet Blanc : troupeau en liberté, gardé par un berger et 2 chiens de protection nommés Nox et Styl + un jeune chien en formation. En parc la nuit. Attention, alpage privé, chiens interdits.

Alpage de la Chaux de Vie (Graydon) : troupeau en liberté gardé par un berger et 1 chien de protection nommé Soufi

Grand pré (Foron) : troupeau + 1 chien de protection, en parc jour et nuit. Surtout ne pas pénétrer le parc (randonneurs/traileurs arrivant du Roc d'Enfer) risque de morsure.

La Côte-Vailly : petit troupeau de chèvres + 1 chien de protection nommé Uno. En parc jour et nuit. Ne pas s'éterniser près du filet pour ne pas trop solliciter le chien.